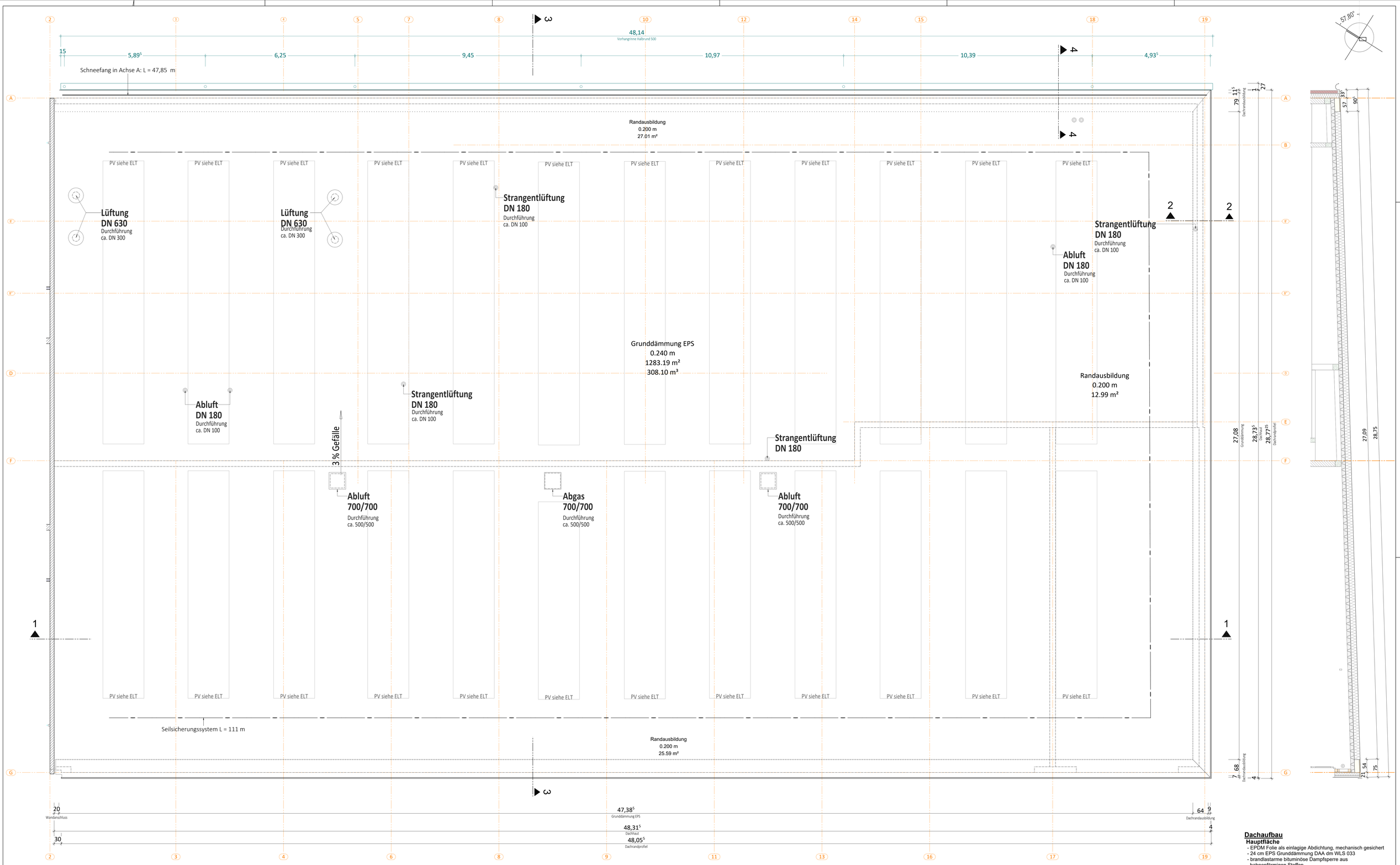

Dachaufbau

Hauptfläche
- EPDM Folie als einlagige Abdichtung, mechanisch gesichert
- 24 cm EPS Grunddämmung DAA dm WLS 033
- brandlastarme bituminöse Dampfsperre aus bahnenförmigen Stoffen
- Kostruktionstrapezblech (Siehe Plan A 15)

Wandanschluss Achse 2 (Brandrand)
- Zweiteiliger Wandanschluss aus druckfester Steinwolledämmung
- Vorbereitung als Wandanschluß mit EPDM Schleppstreifen

Ausformung Dachrand - nach Lage abhängig
- zweiteilige Ausbildung mit Z/U-Profilen in Dachneigung
- weiche Minerealwolledämmung WLS = 033
- Abdeckplatte durch Bauserholz BFU 100

Schnitt 1

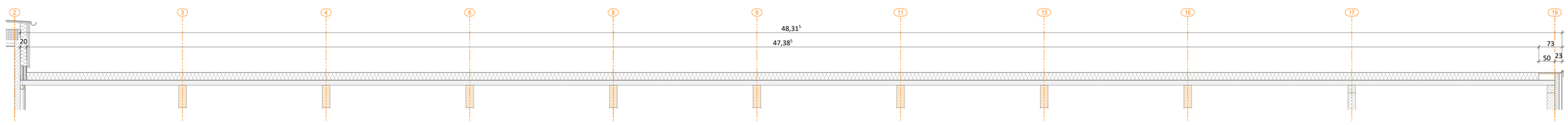

Schnitt 1 / ACHSE 2
[über Brandwand]

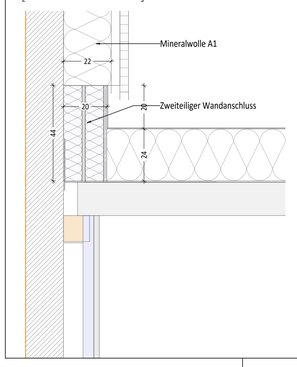

Schnitt 1 / ACHSE 19
[Bereich Waschhalle F bis G]

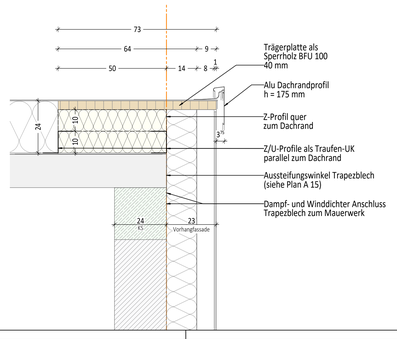

Schnitt 2 / ACHSE 19
[Bereich Werkstatt A bis F]

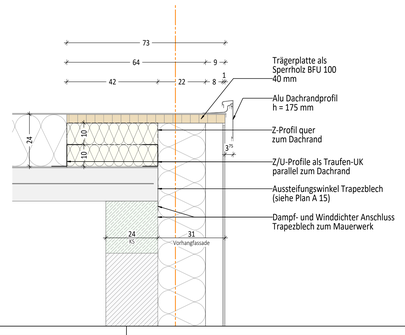

Schnitt 3 / ACHSE A
[Traufe am Verblender]

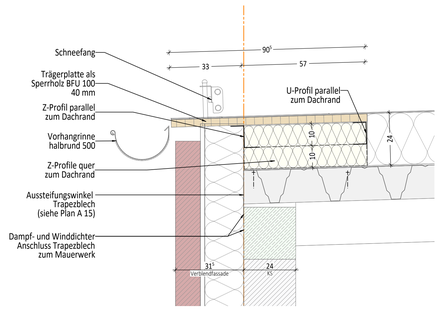

Schnitt 3 / ACHSE G
[Pultdachfirst]

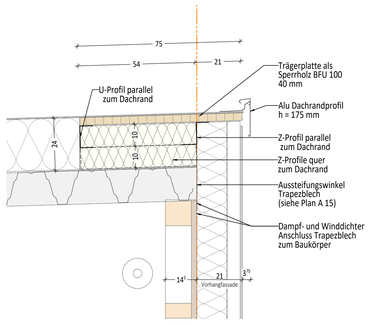

Index	Datum	Index-Notiz
	23.02.2026	erster freigegebener Plan
-	01.02.2026	Vorabplan ohne Freigabe

Planungsmaße sind am Bau zu prüfen!

Feuerwehr Wilster	Projekt 2020-011
Am Bahndamm 3 25554 Wilster	Bauort
Stadt Wilster über Amt Wilstermarsch Kohlmarkt 25, 25554 Wilster	Bauherr/in
	Statik
	Elektro-Planung TGA-Planung
	Planung / Entwurf
Ausführungsplanung	Stufe
Dachabdichtung 1,75° Pultdach	Planbezeichnung

Maßstab	Plan Nr.	Plangliederung _Index	Datum
1 : 50/10	124	A 24 a	23.02.2026

H/B = 1060 / 1189 (1.26m²)

Allplan 2024